

Projekt

z dnia 14 października 2024 r.
Zatwierdzony przez

**UCHWAŁA NR
RADY MIEJSKIEJ W BRZESZCZACH**

z dnia 29 października 2024 r.

w sprawie nadania nazwy ulicy w Jawiszowicach

Na podstawie art. 18 ust. 2 pkt 13 ustawy z dnia 8 marca 1990 r. o samorządzie gminnym (t.j. Dz. U. z 2024 r. poz. 609 z późn. zm.), art. 8 ust. 1a ustawy z dnia 21 marca 1985 r. o drogach publicznych (t.j. Dz. U. z 2024 r. poz. 320),

**Rada Miejska w Brzeszczach
uchwala**

§ 1. Nadać drodze wewnętrznej zlokalizowanej na działce położonej w Jawiszowicach nazwę "**ul. Tęczowa**"

§ 2. Przebieg drogi o której mowa w §1, zlokalizowanej na działkach numer 572/13, 572/7, 3441, 3440, 571/16, 571/18 położonych w jednostce ewidencyjnej Brzeszcze - obszar wiejski, obręb ewidencyjny Jawiszowice, wskazano na załączniku graficznym, stanowiącym integralną część niniejszej uchwały.

§ 3. Wykonanie uchwały powierza się Burmistrzowi Brzeszcz.

§ 4. Uchwała wchodzi w życie 14 dni od daty jej ogłoszenia w Dzienniku Urzędowym Województwa Małopolskiego.

Przewodnicząca Rady
Miejskiej
w Brzeszczach

Danuta Socha

Załącznik do uchwały Nr
Rady Miejskiej w Brzeczczach
z dnia 29 października 2024 r.

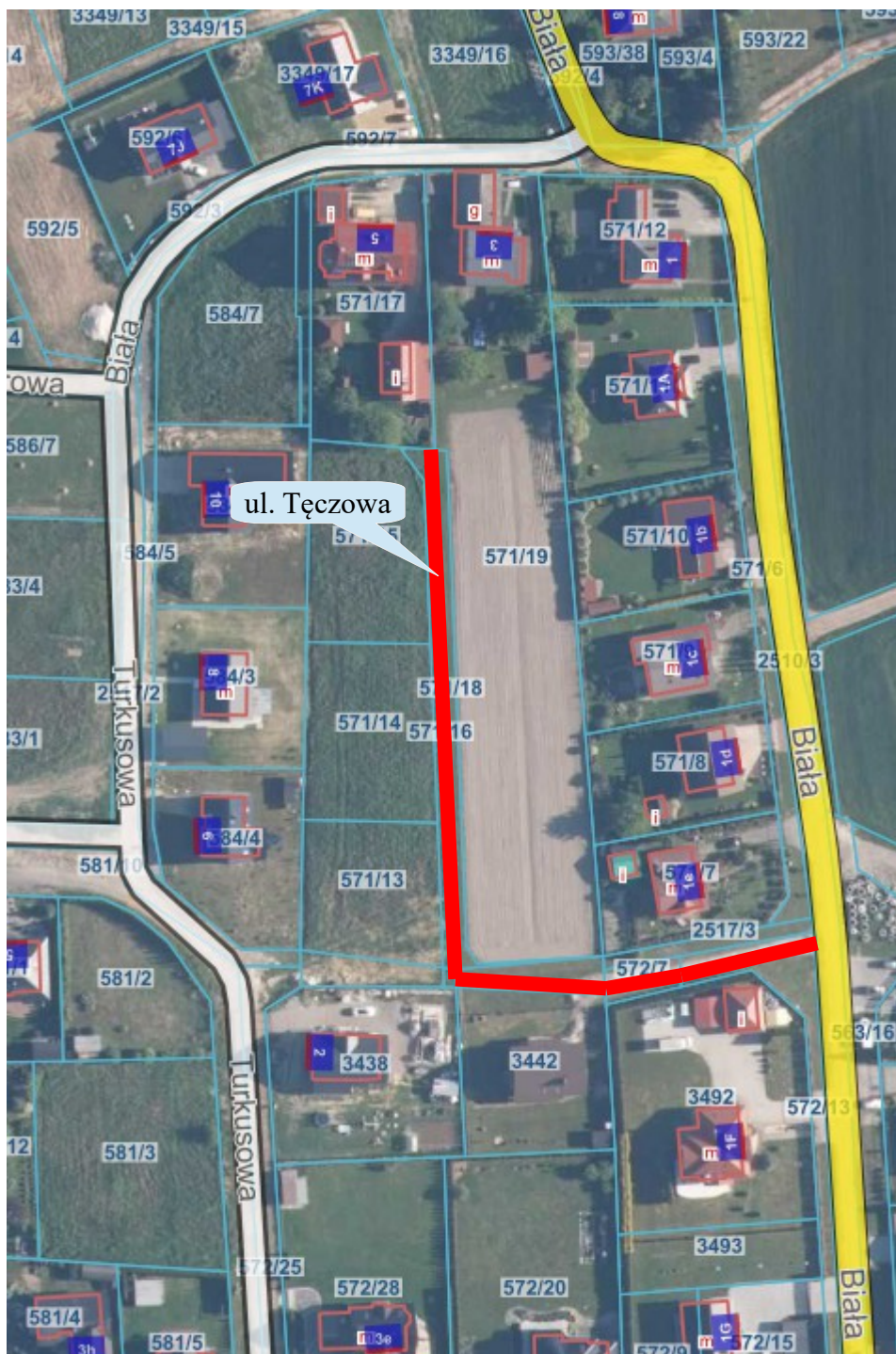

 przebieg ulicy Tęczowej

Uzasadnienie

Do Burmistrza Brzeszcz wpłynął wniosek o nadanie numeru porządkowego dla budynku położonego na nieruchomości zlokalizowanej w Jawiszowicach, do której dojazd odbywa się drogą bez nazwy.

Zgodnie z art. 18 ust. 2 pkt 13 ustawy z dnia 8 marca 1990 r. o samorządzie gminnym (t.j. Dz.U. z 2024 r. poz. 609 z późn. zm.), podejmowanie uchwał w sprawach herbu gminy, nazw ulic i placów będących drogami publicznymi lub nazw dróg wewnętrznych należy do właściwości rady gminy.

Na podstawie art. 8 ust. 1a ustawy z dnia 21 marca 1985 r. o drogach publicznych (t.j. Dz.U. z 2024 r. poz. 320), podjęcie przez radę gminy uchwały w sprawie nadania nazwy drodze wewnętrznej wymaga uzyskania pisemnej zgody wszystkich właścicieli terenów na których jest ona zlokalizowana.

Konieczność nadania nazwy nowej ulicy jest konsekwencją otrzymania wniosku o ustalenie numeru porządkowego dla budynku mieszkalnego, do którego dojazd odbywa się między innymi po drodze wewnętrznej, oznaczonej numerami działek **572/13, 572/7, 3441, 3440, 571/16, 571/18** położonej w jednostce ewidencyjnej Brzeszcze – obszar wiejski, obręb ewidencyjny Jawiszowice. Działki te stanowią współwłasność osób fizycznych w związku z tym wypełniając dyspozycję art. 8 ust. 1a ustawy z dnia 21 marca 1985 r. o drogach publicznych, uzyskano zgody wszystkich współwłaścicieli drogi wewnętrznej na podjęcie przez radę gminy uchwały w sprawie nadania nazwy. Współwłaściciele przedmiotowej drogi przedstawili również swoje propozycje nazwy:

- ul. Tęczowa - 5 głosów,
- ul. Księżycowa - 2 głosy,
- ul. Wspólna -1 głos.

Wybrano nazwę która otrzymała największą liczbę głosów.

Teren którego dotyczy wniosek o nadanie numeru porządkowego objęty jest ustaleniami miejscowego planu zagospodarowania przestrzennego Jawiszowic i Brzeszcz w rejonie ulic Turystycznej, Łęckiej, Drobniańska i Daszyńskiego, zatwierdzony uchwałą Rady Miejskiej w Brzeszczach Nr XLII/427/14 z dnia 25 września 2014 r. Plan ten, wyznacza tereny zabudowy mieszkaniowej jednorodzinnej. Komunikacja tych terenów prowadzona jest siecią istniejących jak również nowo powstających dróg wewnętrznych, którym należy nadać nazwę celem prowadzenia właściwej numeracji porządkowej dla nieruchomości przy nich zlokalizowanych.

Wobec powyższego zasadnym jest podjęcie uchwały w przedmiotowej sprawie.